# FLÄCHENNUTZUNGSPLAN
## mit
# LANDSCHAFTSPLAN
# ASBACH - BÄUMENHEIM

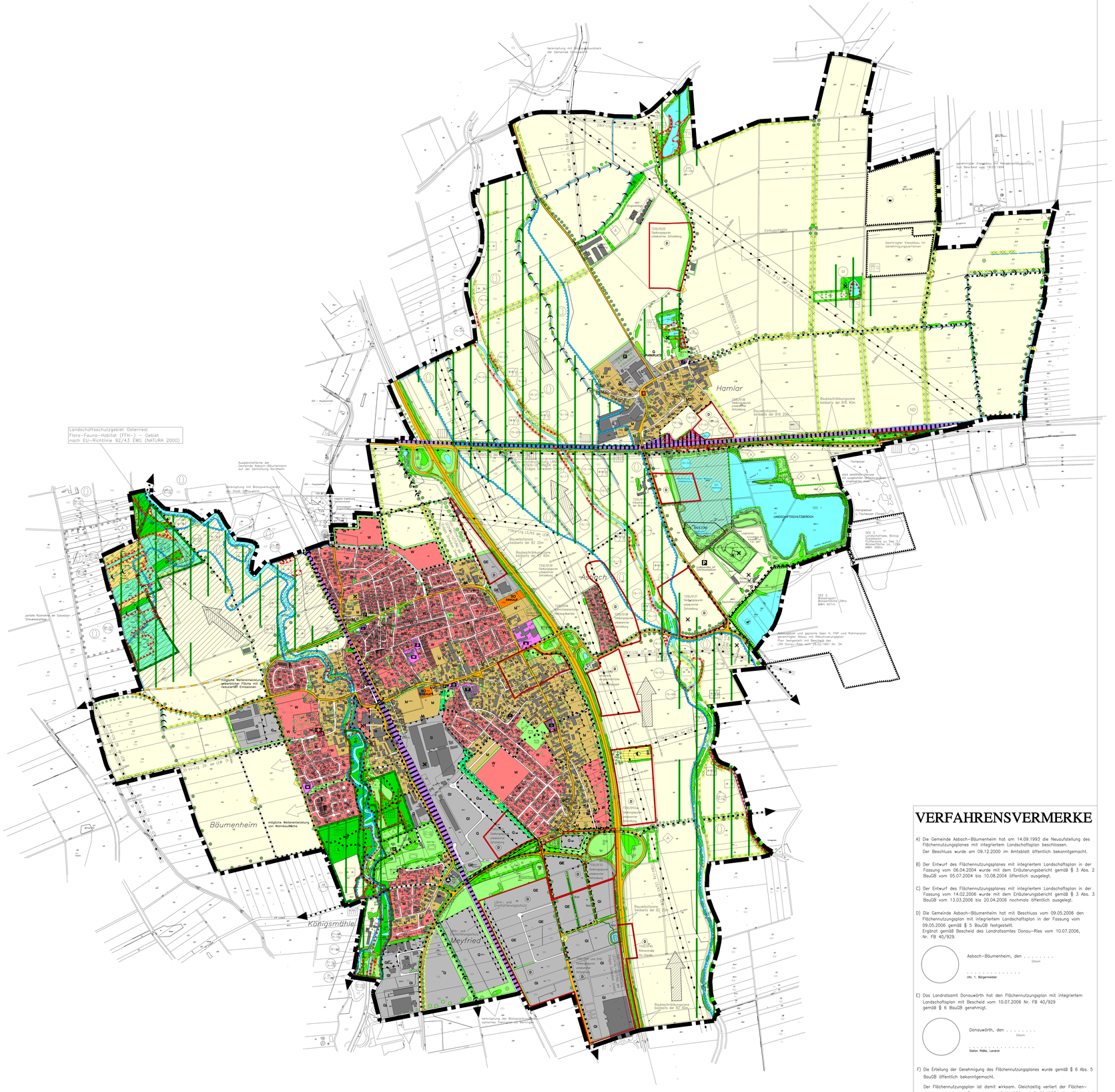
Hamlar
Asbach
Bäumenheim
Königsmühle
Meyfried
Landschaftsschutzgebiet Österried:
Flora-Fauna-Habitat (FFH-) - Gebiet
nach EU-Richtlinie 92/43 EWG (NATURA 2000)
Ausgleichsfläche der Gemeinde Asbach-Bäumenheim auf der Gemarkung Nordheim
Verknüpfung mit Biotopverbundnetz der Stadt Oberhausen
Verknüpfung mit Biotopverbundnetz der Gemeinde Osterriedhausen
Verknüpfung mit Biotopverbundnetz der Gemeinde Lutzingen
potentielle Rückstau- der Sakzession Streuwiesenfläche
mögliche Weiterentwicklung gewerblicher Fläche mit reduzierten Emissionen
mögliche Weiterentwicklung von Wohnbauflächen
Landschaftsschutzbereich
Lärm- und Erschütterungsschutz
Bauverbotszone bedarfs der BQ 20m
Baubeschränkungszone bedarfs der BQ 40m
Baubeschränkungszone bedarfs der BQ 80m
Bauverbotszone bedarfs der BQ 40m
Bauverbotszone bedarfs der BQ 20m
Baubeschränkungszone bedarfs der BTR 40m
Baubeschränkungszone bedarfs der BTR 20m
Bauverbotszone bedarfs der BTR 40m
Bauverbotszone bedarfs der BTR 20m
Eisenbahnlinie Ulm - Augsburg
Eisenbahnlinie Donauwörth - Augsburg
Erdgasleitung
Hochspannungsleitung
Bauschutzbereich Flugplatz Donauwörth
Bauschutzbereich Flugplatz Donauwörth
Bauschutzbereich Flugplatz Donauwörth